

West Syde Story. Crítica.

Escrito por IAURA LÓPEZ SÁNCHEZ

Domingo, 03 de Enero de 2010 18:20 - Actualizado Sábado, 22 de Mayo de 2010 15:54

WEST SIDE STORY

Cincuenta años después

Título: *West Side Story*

Supervisor musical y director principal: *Dwight Davis*

Coreografía: *Joey Mckneely*

Diseño de decorados: *Basil Gallis*

Diseño de vestuario: *Benate Schmitzer*

Sonido: *Rick Clarke*

West Syde Story. Crítica.

Escrito por IAURA LÓPEZ SÁNCHEZ

Domingo, 03 de Enero de 2010 18:20 - Actualizado Sábado, 22 de Mayo de 2010 15:54

Diseño de iluminación ~~Peter~~ Peter Halbsgur

Productor: *Michael Brenner*

Productor ejecutivo *Dagmar Windisch*

Intérpretes: *Chad Hilligus, Scott Sussman, Ali Exoldt, Kendall Kelly, Oneika*

Schulteis, Giovanni Pérez, Dean de Luna, Brett Emmons, MaShawn Morton, Maya

Dirección: *Joey Mckneely*

Estreno en Madrid *Escenario Puerta del Ángel, 25-VI-2009 (Veranos de la Villa)*

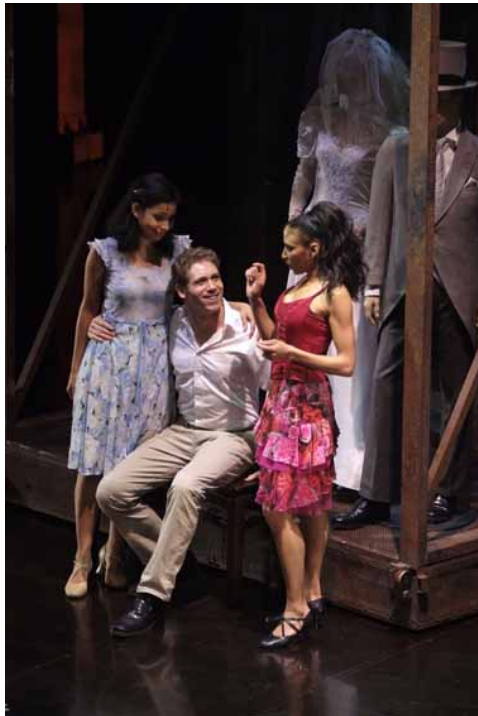

West Syde Story. Crítica.

Escrito por IAURA LÓPEZ SÁNCHEZ

Domingo, 03 de Enero de 2010 18:20 - Actualizado Sábado, 22 de Mayo de 2010 15:54



Hay historias que dejan su impronta en la memoria de una generación por la

[Blanche DuBois](#)

[Marlon Brando](#)

[Jerome Robbins](#)

[George Chakiris](#)

[Russ Tamblyn](#)

□□□□ **MARÍA Y TOMMY**

West Syde Story. Crítica.

Escrito por IAURA LÓPEZ SÁNCHEZ

Domingo, 03 de Enero de 2010 18:20 - Actualizado Sábado, 22 de Mayo de 2010 15:54



Sin embargo



Algunos fallos en el argumento, que se nota, pero los bailarines que son los protagonistas de esta obra que

Un privilegio poder haber disfrutado de este espectáculo que

Más información: westsidestoryvilla

West Syde Story. Crítica.

Escrito por IAURA LÓPEZ SÁNCHEZ

Domingo, 03 de Enero de 2010 18:20 - Actualizado Sábado, 22 de Mayo de 2010 15:54

<http://www.westsidestory.com>

Laura López Sánchez

Universidad Complutense de Madrid

copyrighth@lopezsanchez

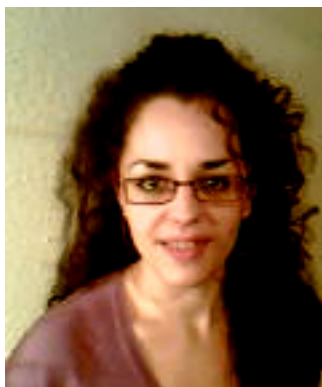

West Syde Story. Crítica.

Escrito por IAURA LÓPEZ SÁNCHEZ

Domingo, 03 de Enero de 2010 18:20 - Actualizado Sábado, 22 de Mayo de 2010 15:54



ESCENARIO PUERTA DEL ÁNGEL

Aforo: 550

[Avda de Portugal, s/n](#)

Recinto Ferial de la CASA DE CAMPO - Madrid

(Avda de Portugal antes de bajando se encuentra el Escenario Puerta del Ángel. Esta la

Desde la estación de Puerta del Ángel/San Crispín y la c/del Concierto, cruzando

Bus: **Línea Especial de Autobuses, Pza. de Cibeles –**

(
□□□
□□□

Horario:	de 19 h. a 1 h. /	Precio:	Tarifa
CABECERA:	Plaza de Cibeles –	Plaza del Prado	Barrio
FINAL:	Puerta principal del “Escenario Puerta del Ángel”		

West Syde Story. Crítica.

Escrito por IAURA LÓPEZ SÁNCHEZ

Domingo, 03 de Enero de 2010 18:20 - Actualizado Sábado, 22 de Mayo de 2010 15:54

□□□

Desde las paradas 873 y 874 Extremadura-Puerta del Ángel: líneas

□□□

Desde la parada 871 Extremadura-líneas de Segovia

31, 33