

Münchhausen: Lucía Vilanova

Escrito por www.madridteatro.net

Lunes, 14 de Noviembre de 2011 16:52 - Actualizado Viernes, 31 de Agosto de 2012 18:50

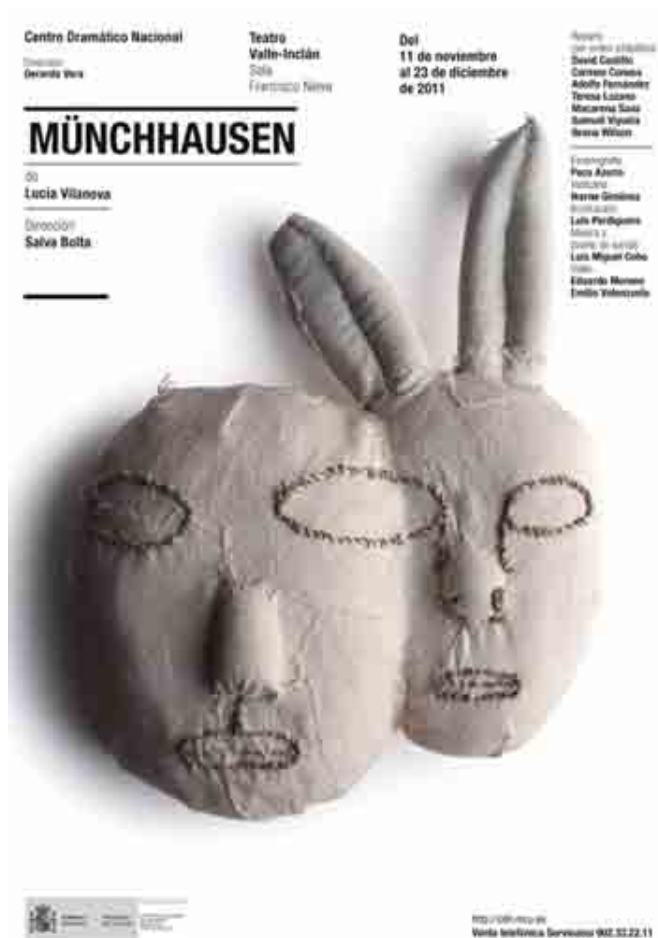

MÜNCHHAUSEN

de

LUCÍA VILANOVA

en el

TEATRO VALLE INCLÁN

(SALA FRANCISCO NIEVA)

de

MADRID

Del 11 de noviembre a 23 de diciembre de 2011

Antecedentes a este título: *Münchhause*, está otro : *El barón de Münchhausen* . Películ

as y obras de teatro se han ocupado del original

Barón

. No es casual que un título reenvíe al otro.

Lucía Vilanova

, la autora de este

Münchhausen

se ha inspirado, en cierta medida, en ese personaje, sólo que se llama

Nik

y es un niño:

· ***Nik***, como el ***Barón de Münchhausen***, ha sido precavido: a medida que juega y vaga por su casa, a medida que se va acercando a lo que sospecha y a lo que teme, ha sabido, como el

Barón

, dejarse crecer una coleta, para izarse a sí mismo en un admirable salto cuando las cosas se ponen realmente feas. Una coleta de la que tirar para suspenderse, para elevarse, para emular la proeza del

Barón

que asiéndose de su coleta se salvó de caer en la ciénaga.

UN LARGO PASILLO, LLENO DE AMENZAS



□ CARMEN CONESA / DAVID CASTILLO
FOTO: DAVID RUANO

Nik es un niño que pertenece a una familia que oculta una serie de secretos. *Nik*, un niño enfermo, tratará de descubrirlos en un espacio de tiempo que va desde sus tres años hasta los siete años.

Le diferencia del

Barón
en

que no recorre el universo, no es intrépido ni vuela en su caballo. Es miedoso y pasa sus años

"prisionero de los peligros que acechan por el largo pasillo y las

estancias de su casa;

.

Según **Lucía** su historia está en la línea de lo que **Tolstoi** escribe en el comienzo de su *na Karenina*

A

:

· ***“Las familias felices son todas iguales; y las que no lo son, tienen su propia manera de infelicidad”***. Münchhausen es el retrato de una familia profundamente infeliz. Una familia en que las mujeres, representantes de tres generaciones distintas – abuela, madre e hija– víctimas y, a la vez, verdugos, manifiestan que no cabe compasión entre ellas. Retrato de un matrimonio enfermo que, lejos de cortar su relación enferma, la perpetua a base de constantes adaptaciones dolorosas. Retrato de un sistema patológico de relación – inquietantemente usual y perceptible en nuestra sociedad – que supone la prisión en un círculo vicioso y perpetuo. Un siniestro juego sin fin, porque en los sistemas patológicos se juega a un juego que no dispone de ninguna regla para la modificación de sus patógenas reglas.

En el argumento el motivo central es

· *una enfermedad social conocida con el nombre de* **Síndrome Münchhausen**,
que consiste en generar e inducir enfermedades inexistentes en otras personas. La

Madre

induce síntomas en su propio hijo

Nik

. Es la enfermedad social

de este tiempo moderno. La gente vive encerrada en una educación y comportamientos que les impiden manifestar sus emociones y sentimientos. Son una olla a presión que llega un momento en que estalla. La

Madre

es infeliz y reproduce la historia de su madre, la abuela. Como ella no ha podido desarrollar su parte afectiva con su padre y marido, todo lo centra en su hijo. Mezcla el amor con el dolor haciéndole daño

- añade

Salva Bolta

, director de la puesta en escena.

VERDUGOS QUE SON VÍCTIMAS



RODOLFO / DAVID CASTILLO / CONESA / DAVID CASTILLO /
*... no es la historia sino el
entorno en el que se puede vivir, y en el entorno familiar. En
realidad es una tragedia más de la que vivimos: una sociedad
donde a veces no sabemos cómo todo caso cómo odiar.
... también son veces de comunicarse con el otro.
... personajes con una tremenda, a los que no
siempre su pensamiento y sus sentimientos les ayudan a elegir aquello que
consiga hacerlos más felices. Hacen lo que pueden. Puede pareceros
mentira, pero es muy fácil confundir dar amor con producir dolor.*

Esta tremenda reflexión acerca del mundo familiar se puede digerir gracias al sentido del humor, que la aligera y humaniza.

... un humor cáustico y despiadado en algunos personajes e ingenuo y entrañable en otros. Todo para desembocar en un final inesperado. Hemos pretendido exponer la historia como gente de teatro, es decir contar la historia y no tomar partido. No somos jueces, ni abogados. El público es el espacio último para acabar de completar la historia con su mirada

Carmen Conesa es esa absorbente madre:

· *Soy una enferma, cuya patología es la falta de amor, que hace que se produzcan actitudes extrañas. Hay un cierto suspense, lo cual nos lleva a preguntarnos: **¿Es un thriller?***

Nik

*es un muchacho ~~en~~ **Nik** antador e inocente, ~~en~~ **definitiva**, ~~en~~ **ca** ~~al~~ **am***

La **Madre**, en realidad, es una enferma, pero el padre, **Adolfo Fernández**, es el medio ejecutor, pues no la detiene.

Teresa Lozano es **Sofía**, la abuela

- *Yo soy la iniciadora de esa patología. Mi marido viene definido como un "Padre de huesos secos";, y ahí empieza la frustración de la familia que después se aumentará en la vejez. Todo esto hace que sea mala.*

CARMEN CONESA
FOTO: DAVID RUANO

▣ MACARENA SANZ / ADOLFO FERNÁNDEZ



La generación de mujeres, todas de nombre **Sofía**, se completa con la nieta interpretada por **Macarena Sanz**, que intentará escaparse de ese maleficio.

Nik se desdobra en dos personajes: **Nik I** (David Castillo) y **Nik II**, (Samuel Viyuela)

(Madrid, 1968).

· ***Nik II** es un personaje más allá de la realidad - precisa **Samuel** -, pues se trata de un hermano gemelo muerto en parto y surge por la imaginación de **Nik I**, el cual está encerrado en su propia familia y acaba buscándose a sí mismo en su hermano gemelo **Nik II** y éste le ayuda a escapar.*

El trabajo interpretativo no ha sido fácil, en palabras de **Salva**, pero

· *he contado con un equipo de gran nivel profesional. No lo he hecho sólo yo, sino que es fruto de un gran trabajo de todos. También del vestuario. El resultado es que es un texto más fácil de leer que de ver.*

Lucía

, la autora, en una primera función no decía nada pero ahora piensa que es lo "más maravilloso" y se emocionó.

FOTO: DAVID RUANO

TERESA LOZANO / CARMEN CONESA / CARENENA SAN



Elementos importantes han sido la compleja escenografía de **Paco Azorín** y la música de

Luis Miguel Cobo

, que evoca el "alma" de la **Madre**

.

FUNCIÓN

De martes a sábados: 19:00 horas

Domingos: 18:00 horas

PRECIO

15 €

Título: *Münchhausen (Premio Assitej-España 2007)*

Autora: *Lucía Vilanova*

Escenografía: *Paco Azorín*

Vestuario: *Ikerne Giménez*

Iluminación: *Luis Perdiguero*

Música y diseño de sonido: *Mónica Cobo*

Vídeo: *Eduardo Moreny* *Emilio Valenzuela*

Ayudante de dirección: *Luis Luque*

Producción: *Centro Dramático Nacional*

Intérpretes: *(por orden alfabético): Castillo (Nik I), Carm*

Dirección: *Salva Bolta*

Estreno en Madrid: *Teatro Valle Inclán (Sala Francisco Nieva), 11 de no*



FOTO: DAVID RUANO

DAVID CASTILLO

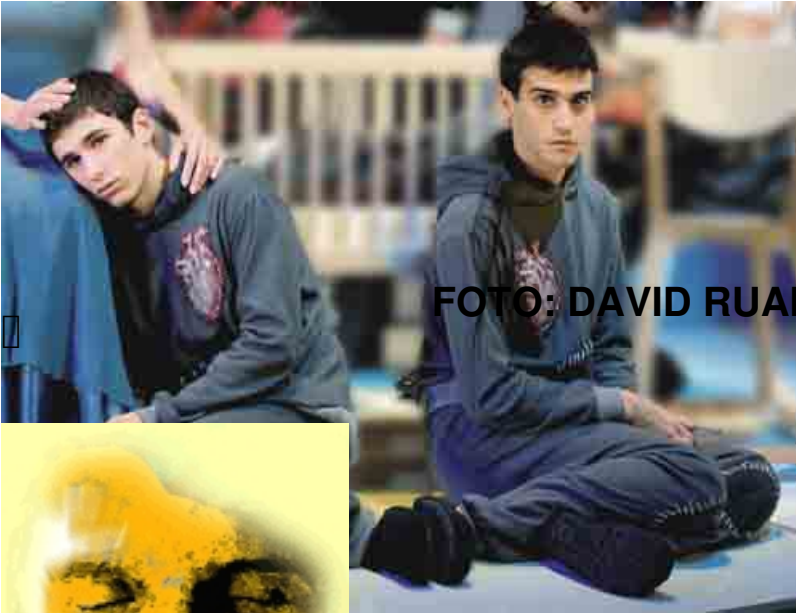

[Münchhausen. Lucía Vilanova. Entrevista](#) □ □ □

www.madridteatro.net



TEATRO VALLE INCLÁN
(Polivalente)

DIRECTOR: GERARDO VERA

SALA FRANCISCO NIEVA

Aforo: 510

SALA FRANCISCO NIEVA

Aforo: 150

PZ. DE LAVAPIÉS, S/N

28012 – MADRID

TF. 91 310 15 00

METRO: LAVAPIÉS

cdn@maem.mcu.es

<http://cdn.mcu.es>