

## The Winter's tale.

Escrito por [www.madridteatro.net](http://www.madridteatro.net)

Martes, 02 de Marzo de 2010 11:50 - Actualizado Lunes, 26 de Abril de 2010 08:30

---

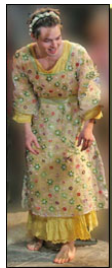

**THE WINTER&acute;S TALE**  
**(EL CUENTO DE INVIERNO)**  
**de WILLIAM SHAKESPEARE**

[2005-11-17]

Festival de otoño

Del 26 al 20 de octubre de 2005.



## The Winter's tale.

Escrito por [www.madridteatro.net](http://www.madridteatro.net)

Martes, 02 de Marzo de 2010 11:50 - Actualizado Lunes, 26 de Abril de 2010 08:30

---



### **THE WINTER'S TALE** (EL CUENTO DE INVIERNO)

de  
WILLIAM SHAKESPEARE

por la  
Compañía inglesa  
**PROPELLER/THE WATERMILL THEATER**

**Del 26 al 20 de octubre de 2005**

## The Winter's tale.

Escrito por [www.madridteatro.net](http://www.madridteatro.net)

Martes, 02 de Marzo de 2010 11:50 - Actualizado Lunes, 26 de Abril de 2010 08:30

---



**FOTOS: ALASTAIR MUIR**



■ La compañía **Propeller** bajo la dirección de **Edward Hall** ofreció en el Centro Dramático Nacional, Teatro María Guerrero, *El Cuento de invierno* de

## Willian Shakespeare

.

El hilo conductor de la historia son los celos, pero además, con motivo de ellos, se tratan temas tan vitales como el bien y el mal, el perdón y la culpabilidad, la piedad y el orgullo, el poder y la vulnerabilidad, y todos ellos redimensionados desde la perspectiva del tiempo que transcurre y actúa como bálsamo que cicatriza las heridas más profundas de los hombres.

### La **compañía Propeller** de **Edward Hall**

(experimentadísimo director que ha llevado a los escenarios la mayoría de las obras de

### **Shakespeare**

) está íntegramente formada por actores que como en tiempos del autor interpretan los personajes femeninos.

La representación, íntegramente en **lengua inglesa**

con sobretítulos en español, puede captarse fácilmente debido al derroche expresivo de sus actores.

**Título:** *The Winter's Tale (El Cuento de invierno)*

**Autor:** *William Shakespeare*

**Edición de textos:** *Edgard Hall y Ropger*

*Warren*

**Escenografía:** *Michael Pacelka*

**Iluminación:** *Ben Ormerod*

**Música:** *Tony Bell, Dugald Bruce-Lockhart y*

*Jules Werner*

**Intérpretes:** *Cince leigh, Simon Scardifield,*

*Tam Williams,*

*Matt Flynn, Bob BarretBill Buckhurst, Jamie*

## The Winter's tale.

Escrito por [www.madridteatro.net](http://www.madridteatro.net)

Martes, 02 de Marzo de 2010 11:50 - Actualizado Lunes, 26 de Abril de 2010 08:30

---

*Beamish,*

*Jason Baughan, James Tucker, Alasdir Craig,  
Adam Levy, y Chris Myles.*

**Compañía:** *Propeller/ The Watermill Theatre*

**Dirección:** *Edward Hall.*

**País:** *Reino Unido.*

**Idioma:** *inglés (sobretítulos en español)*

**Duración aproximada:** *2 horas y 50 minutos*

*(con intermedio)*

**Estreno en Madrid:** *Centro Dramático Nacional  
T. María Guerrero, 26-X-2005.*

## Más información

---

**[THE WINTER'S TALE \(EL CUENTO DE INVIERNO\) -  
Crítica Teatro](#)** »»

---

**[www.madridteatro.net](http://www.madridteatro.net)**



---

## **Centro Dramático Nacional**

Teatro María Guerrero  
y  
Sala de la Princesa.

### **Director: Gerardo Vera**

C/ Tamayo y Baus, 4  
28004 – Madrid  
Metro: Colón, Banco de España, C  
Bus: 5,14,27,37,45,52,150  
RENFE: Recoletos  
Parking: Marqués de la Ensenada  
Pz de Colón, Pza del Rey.  
Tf. :91 310 29 49  
ServiCaixa 902 33 22 11

[www.servicaixa.com](http://www.servicaixa.com) Internet:

Día del Espectador: miércoles (50  
Descuentos: Grupos. Tercera Ed.  
Atención al abonado: 91 310 94 3

## The Winter's tale.

Escrito por [www.madridteatro.net](http://www.madridteatro.net)

Martes, 02 de Marzo de 2010 11:50 - Actualizado Lunes, 26 de Abril de 2010 08:30

---

[cdn@inaem.mcu.es](mailto:cdn@inaem.mcu.es) E-mail:

<http://cdn.mcu.es>