

## La ventana Rojas. Entrevista.

Escrito por José R. Díaz Sande.

Sábado, 20 de Marzo de 2010 10:10 - Actualizado Sábado, 24 de Julio de 2010 17:02

---



### LA VENTANA ROJAS

#### ANTOLOGIA DE COMEDIAS

#### DE FRANCISCO DE ROJAS ZORRILLA

[2008-05-09]

En el Teatro Galileo desembarca el propio Francisco de Rojas Zorrilla (Toledo) 

---

### LA VENTANA ROJAS



## La ventana Rojas. Entrevista.

Escrito por José R. Díaz Sande.

Sábado, 20 de Marzo de 2010 10:10 - Actualizado Sábado, 24 de Julio de 2010 17:02

---

### ANTOLOGIA DE COMEDIAS DE FRANCISCO DE ROJAS ZORRILLA

■ En el **Teatro Galileo** desembarca el propio **Francisco de Rojas Zoñilla**  
[Toledo](#)  
[4 &ndash; X -](#)  
[1607](#)  
[Madrid](#)  
[23 &ndash; I-](#)

### ROJAS ZORRILLA EMPEÑADO EN RECUPERAR SU PRESTIGIO



**Eva del Palacio** ha sido la encargada de **Rojas** al tal cómo c  
- *El paso del tiempo no s* **Rojas Zorrilla** con los agustás y si da del **mapa de la obra** en el **celebración del públi**

A este transcurrir por la vida y obra de **Rojas** le han llamado *La Ventana Rojas* y con ello pretende el grupo teatral

#### **Morboria**

, que es el que lo visualiza cumplir varios objetivos, según

#### **Eva**

## La ventana Rojas. Entrevista.

Escrito por José R. Díaz Sande.

Sábado, 20 de Marzo de 2010 10:10 - Actualizado Sábado, 24 de Julio de 2010 17:02

---

:

- *Recuperar la memoria de **Rojas Zorrilla** y contribuir a la difusión de sus obras. Captar a*



FOTO: carlos bandrés y

ana

DEL

palacio

### FRANCISCO DE ROJAS ASEDIADO POR SUS PERSONAJES

El espectáculo es un encargo del **Patronato Municipal del Teatro De Rojas** de Toledo, a través de su director - gerente

**Don Francisco Plaza**

y está basado en la vida y obra de

**Rojas Zorrilla**

que a modo de puente nos conducirá por una selección de escenas de algunas de las obras más memorables y representativas de su teatro como son:

*Entre bobos anda el juego*

,  
*Donde hay agravios no hay celos*

,  
*Abrir el ojo.*

## La ventana Rojas. Entrevista.

Escrito por José R. Díaz Sande.

Sábado, 20 de Marzo de 2010 10:10 - Actualizado Sábado, 24 de Julio de 2010 17:02

---

- *Este montaje cuenta con los elementos suficientes para conseguirlo: un fuerte contenido didáctico así como historias de amor, suspense, intriga, duelos, engaños, cuernos, equívocos, celos...* - concluye **Eva**.



**FÉLIX CASALES**

**FOTO: carlos bandrés**

**y ana DEL palacio**

- *Hay, además, un octavo personaje, el alferez, que describe la vida en Toledo, un*

La confianza que **Rojas** nos hace con respecto **Arnel** creación, según , es:

- *que los personajes que allí aparecen, todos los personajes, se le colaron por la ventana; se le est*

Esta insistencia por parte de los personajes, aburridos de nacer y no desarrollarse, o bien de estar enlatados, apretados y empolvados en las bibliotecas lo expresó **Luigi Pirandello** en *Seis Personajes en busca de autor*,

pero para

**A. Arnel**

, ya lo había hecho

**Rojas**

, el cual...

## La ventana Rojas. Entrevista.

Escrito por José R. Díaz Sande.

Sábado, 20 de Marzo de 2010 10:10 - Actualizado Sábado, 24 de Julio de 2010 17:02

---

- ...le tocó medirse con los **Rojas** des nombres del Siglo de Oro. En el palacio de la reina

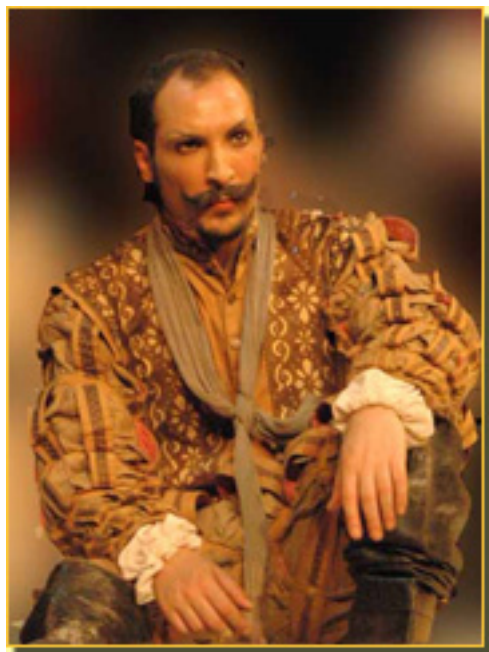

**DIEGO MORALES**

**FOTO: carlos bandrés y**

**ana**

**DEL**

**palacio**

## La ventana Rojas. Entrevista.

Escrito por José R. Díaz Sande.

Sábado, 20 de Marzo de 2010 10:10 - Actualizado Sábado, 24 de Julio de 2010 17:02

---

<i>ENTRE BOBOS ANDA EL JUEGO</i>	
<i>PEDRO, galán</i>	DIEGO MORALES
<i>ISABEL, dama</i>	ALEJANDRA LORENTE
<i>ANDREA, criada</i>	EVA DEL PALACIO
<i>LUIS, enamorado de Isabel</i>	SANTIAGO NOGUES
<i>LUCAS, prometido de Isabel</i>	FELIX CASALES
<i>ALFONSA, hermana de Lucas</i>	MALENA GUTIERREZ
<i>ARTISTA PINTOR</i>	FRANCISCO SANCHEZ

<i>DONDE HAY AGRAVIOS NO HAY CELOS</i>	
<i>DON JUAN</i>	DIEGO MORALES
<i>DON LOPE</i>	FELIX CASALES
<i>BEATRIZ, criada</i>	MALENA GUTIERREZ
<i>DOÑA INES</i>	ANA BURREL
<i>DOÑA ANA</i>	ALEJANDRA LORENTE
<i>CRIADO</i>	FRANCISCO SUAREZ

<i>ABRIR EL OJO</i>	
<i>DOÑA CLARA</i>	EVA DEL PALACIO
<i>MARICHISPA, criada</i>	ALEJANDRA LORENTE
<i>DON LOPE</i>	FELIX CASALES
<i>CARTILLA</i>	SANTIAGO NOGUES
<i>DOÑA HIPOLITA</i>	MALENA GUTIERREZ
<i>DOÑA BEATRIZ</i>	ANA BURRIEL
<i>CRIADO</i>	FRANCISCO SANCHEZ
<i>CRIADO</i>	DIEGO MORALES



## Más información

---

■  
[\*La ventana Rojas - Información General\*](#) >>>

&nbsp;■  
[\*La ventana Rojas - Crítica Teatro\*](#) >>>

&nbsp;■  
[\*Morir pensando matar - Información General\*](#) >>>

■  
[\*Del rey abajo ninguno - Información General\*](#) >>>

---

**José Ramón Díaz Sande**  
Copyright©diazsande



## La ventana Rojas. Entrevista.

Escrito por José R. Díaz Sande.

Sábado, 20 de Marzo de 2010 10:10 - Actualizado Sábado, 24 de Julio de 2010 17:02

---