

## Factory 2. Crítica.

Escrito por José R. Díaz Sande.

Domingo, 04 de Abril de 2010 19:51 - Actualizado Domingo, 11 de Julio de 2010 19:20

---



### FACTORY 2

### LA HUMANIDAD Y LA VIDA REAL LATE TRAS EL COLORIDO Y ESTALLIDO ARTÍSTICO DEL MUNDO DE WARHOL

[2008-11-27]



Andy Warhol ha marcado un estilo artístico en el mundo de las artes plásticas.

---

### **FACTORY 2**

LA HUMANIDAD Y LA VIDA REAL LATE  
TRAS EL COLORIDO Y ESTALLIDO ARTÍSTICO  
DEL MUNDO DE WARHOL

**Título:** *Factory 2*

**Texto, y escenografía:** *Krystian Lupa*

**Asistencia a la dramaturgia:** *Janusz Ganczarczyk y Magda Stojowska*

**Vestuario:** *Piotr Skiba*

**Materiales audiovisuales:** *Lukasz Banach*

**Arreglos musicales:** *Mieczyslaw Mejsa*

**Producción:** *Narodowy Stary Teatr*

**Equipo de dirección:** *Katarzyna Denejko, Krzysztof Garbaczewski, Szymon Raczm...*

## Factory 2. Crítica.

Escrito por José R. Díaz Sande.

Domingo, 04 de Abril de 2010 19:51 - Actualizado Domingo, 11 de Julio de 2010 19:20

---

**Ayudante de escenografía:** Natalia Horak

**Interpretación:** Piotr Skiba (Andy), Zbigniew Bielski (Pigud), Krzysztof Zawadzki (Ela), Malgorzata

**Dirección:** Krystian Lupa

**País:** Polonia

**Idioma:** polaco (con subtítulos en español)

**Duración aproximada:** 7 horas y 50 minutos (con 3 intermedios)

**Estreno en España**

**Estreno en Madrid:**

8 – XI – 2008



FOTO: RAIMUNDO BELLAS



FOTO: KRZYSZTOF BIELINSKI

## Factory 2. Crítica.

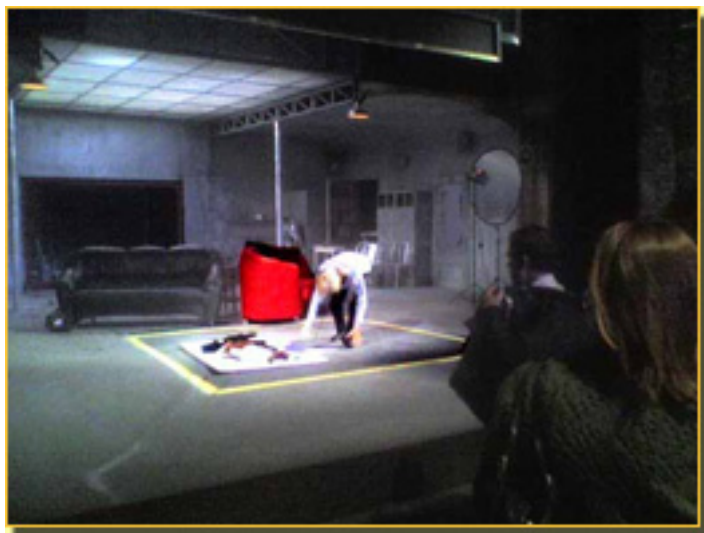
Escrito por José R. Díaz Sande.

Domingo, 04 de Abril de 2010 19:51 - Actualizado Domingo, 11 de Julio de 2010 19:20

---



Andy Warhol ha marcado un estilo artístico en el mundo de las artes plásticas. Warhol pintura, fotografía, graba



Warhol ha creado una gran variedad de obras de arte, desde pinturas hasta fotografías, grabados y películas. Warhol es un artista que se dedica a

## Factory 2. Crítica.

Escrito por José R. Díaz Sande.

Domingo, 04 de Abril de 2010 19:51 - Actualizado Domingo, 11 de Julio de 2010 19:20

---



El día de la publicación de este artículo, los que los ofrecen en las páginas de la revista, así como el



El día de la publicación de este artículo, los que los ofrecen en las páginas de la revista, así como el



FOTO: KRZYSZTOF BIELINSKI

## Factory 2. Crítica.

Escrito por José R. Díaz Sande.

Domingo, 04 de Abril de 2010 19:51 - Actualizado Domingo, 11 de Julio de 2010 19:20

---

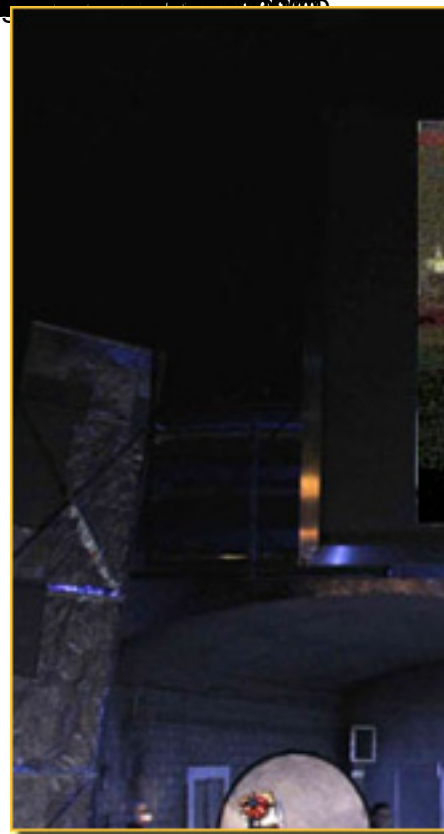

**FOTOS: RAIMUNDO BELLAS**

**IWONA BIELSKA**

## Factory 2. Crítica.

Escrito por José R. Díaz Sande.

Domingo, 04 de Abril de 2010 19:51 - Actualizado Domingo, 11 de Julio de 2010 19:20

---

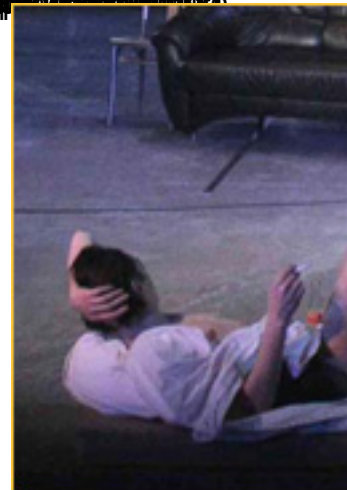

De cinco retratos de la artista en el Museo de Arte Contemporáneo de Barcelona, el más reciente es el que muestra a la artista en un sofá, en un espacio que parece ser el mismo que el que se muestra en la fotografía de la izquierda.

## Factory 2. Crítica.

Escrito por José R. Díaz Sande.

Domingo, 04 de Abril de 2010 19:51 - Actualizado Domingo, 11 de Julio de 2010 19:20

---



**PIOTR SKIBA**

**FOTO: KRZYSZTOF BIELINSKI**



**Más información**

---

**[Factory 2 - Información General](#)** >>

■

[www.stary-teatr.pl](http://www.stary-teatr.pl) »»

■  
[\*\*FESTIVAL DE OTOLÓ 2008 - TEATRO -  
Información General\*\*](#) »»

■  
<http://cdn.mcu.es> »»

■  
[\*\*POLONIA en el FESTIVAL DE OTOLÓ -  
Información General\*\*](#) »»

■  
[\*\*Faust - Entrevista\*\*](#) »»

■  
[\*\*Faust - Crítica Teatro\*\*](#) »»

■  
[\*\*RITTER, DENE, VOSS -  
&nbsp;\*\*](#) »»

■  
[\*\*RITTER, DENE, VOSS - Entrevista\*\*](#) »»

■  
[\*\*RITTER, DENE, VOSS -  
Crítica Teatro\*\*](#) »»

■  
[\*\*POLONIA en el FESTIVAL DE  
OTOLÓ de 2006 -  
Información General\*\*](#) »»

■  
[\*\*&nbsp;\*\*](#)



**WYMAZYWANIE**  
**(EXTINCI&Oacute;N) -**  
**Informaci&oacute;n General** »

■  
**WYMAZYWANIE**  
**(EXTINCI&Oacute;N) -**  
**Entrevista** »

■  
**WYMAZYWANIE**  
**(EXTINCI&Oacute;N) -**  
**Cr&iacute;tica Teatro** »

---

# José Ramón Díaz Sande

## Copyright©diazsande



## Factory 2. Crítica.

Escrito por José R. Díaz Sande.

Domingo, 04 de Abril de 2010 19:51 - Actualizado Domingo, 11 de Julio de 2010 19:20

---

---

# TEATRO VALLE INCLÁN

(Poliva

DIREC

SALA

Aforo:

## Factory 2. Crítica.

Escrito por José R. Díaz Sande.

Domingo, 04 de Abril de 2010 19:51 - Actualizado Domingo, 11 de Julio de 2010 19:20

---

SALA

Aforo:

PZ. DE

28012

TF. 91

METR

[cdn@inaem.mcu.es](mailto:cdn@inaem.mcu.es) mail

S

<http://cdn.mcu.es>

## Factory 2. Crítica.

Escrito por José R. Díaz Sande.

Domingo, 04 de Abril de 2010 19:51 - Actualizado Domingo, 11 de Julio de 2010 19:20

---

