

Cuerpo de Mayor NEC y 3

Escrito por www.madridteatro.net

Martes, 09 de Marzo de 2010 20:38 - Actualizado Jueves, 06 de Mayo de 2010 09:49

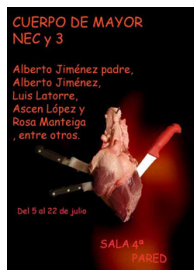

CUERPO DE MAYOR

NEC y 3

en la SALA 4ª; PARED de MADRID

[2007-08-05]

Del 5 al 22 de julio de 2007



Cuerpo de Mayor NEC y 3

Escrito por www.madridteatro.net

Martes, 09 de Marzo de 2010 20:38 - Actualizado Jueves, 06 de Mayo de 2010 09:49



foto base: Juan Ansótegui

CUERPO DE MAYOR

NEC y 3

en la

SALA 4ª PARED

de

MADRID

Del 5 al 22 de julio de 2007

Yo quería hablar

■ Estas son las declaraciones de **Alberto Jiménez** con motivo de su último estreno: *Cuerpo de Mayor- Nada es casual (y3)* en la Sala 4ª Pared.

- *Es un relato de sucesivas pinceladas de vida cotidiana que invitan a descubrir que nada de todo aquello que nos sucede es casual.*

- *Es un viaje que cierra un ciclo de tres trabajos **Nada Es Casual*** ,

En historia

N



ALBERTO JIMÉNEZ

foto base: Juan Ansótegui

NADA ES CASUAL

HARTO DE TANTO SILENCIO

Bajo el título *Nada es casual*, se plantea un tipo de teatro testimonio que bebe de la escena y de la realidad. Saltan a las candilejas una serie de temáticas humanas que terminan confirmándose por casos reales.

- ***Nada Es Casual*** surgió de la necesidad de *reventar mi largo silencio de treinta y ocho años, haciéndolo estallar en mil pedazos de colores* – declara **Alberto**

Jiménez

Quería detenerme un instante, cruzar el umbral del miedo - me cago -, y gritar con la voz rota, callada, oscura, opaca, oblicua, sonreír al cáncer, a

Kissinger

, a mi puta madre, soñar y hacer soñar, volar y hacer volar. Necesitaba unos minutos de teatro simple, sencillo y rotundo para contar que nada es casual.

Cuerpo de Mayor NEC y 3

Escrito por www.madridteatro.net

Martes, 09 de Marzo de 2010 20:38 - Actualizado Jueves, 06 de Mayo de 2010 09:49

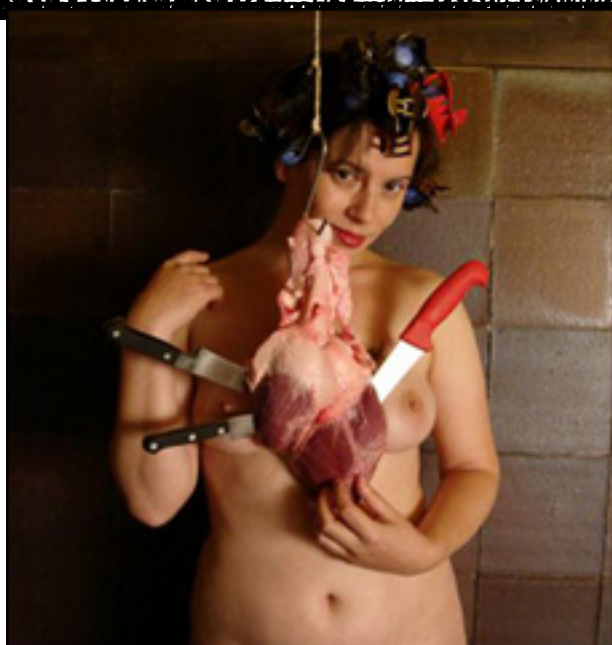
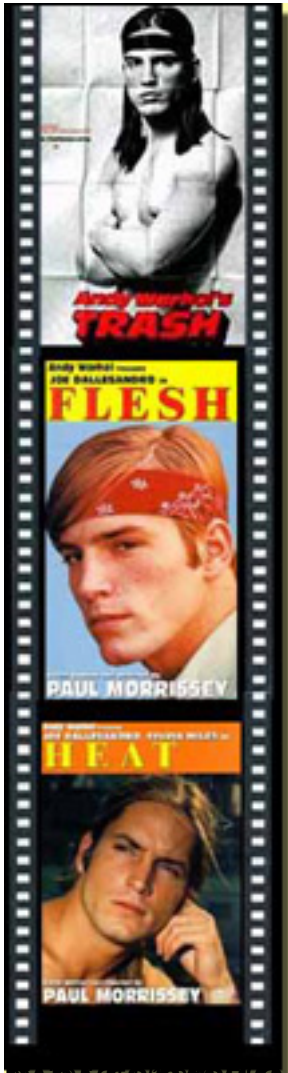

El cuerpo de la mujer es el cuerpo de un hombre. Los brazos de una mujer se describen como los brazos de un hombre. La descripción de una mujer se describe como la descripción de un hombre.

Cuerpo de Mayor NEC y 3

Escrito por www.madridteatro.net

Martes, 09 de Marzo de 2010 20:38 - Actualizado Jueves, 06 de Mayo de 2010 09:49



En este último





Más información

[**CUERPO DE MAYOR - Nada Es Casual \(y 3\) - Información General**](#) »»

[**CUERPO DE MAYOR - Nada Es Casual \(y 3\) - Salas Alternativas**](#) »»

[**www.madridteatro.net**](http://www.madridteatro.net)



Sala Cuarta Pared

Dirección y Programación: Javier G. Yagüe

C/ Ercilla, 17

(Metro Embajadores)/ Bus 36 y 55

28005- Madrid

Tel. 91 517 23 17

Fax: 91 517 11 44

cuartapared@cuartapared.es

<http://www.cuartapared.es>